

Installatie Zorg-ID

Ga naar <https://www.vzvez.nl/diensten/gemeenschappelijke-diensten/zorg-id/releases>

Scroll naar beneden en klik op de gewenste download (voor Windows of macOS).

Windows

De ZORG-ID Desktop App voor Windows kunt u hieronder downloaden. In de bijbehorende handleiding leest u welke versies worden ondersteund en wat u moet weten om de software te installeren.



ZORG-ID Desktop App for Windows User Manual
v2.2.pdf
895 kb



ZORG-ID_1.6.3.msi_.zip
2 mb

macOS

De ZORG-ID Desktop App voor macOS kunt u hieronder downloaden. In de bijbehorende handleiding leest u welke versies worden ondersteund en wat u moet weten om de software te installeren. Voordat u de ZORG-ID Desktop Application voor macOS downloadt en installeert, raden wij u aan om bij de leverancier van uw zorginformatiesysteem na te vragen of deze het gebruik hiervan al ondersteunt.



ZORG-ID Desktop App for macOS User Manual
v1.2.pdf
1 mb



ZORG-ID_1.6.3.dmg_.zip
23 mb

Kies Openen



Dubbelklik op ZorgID

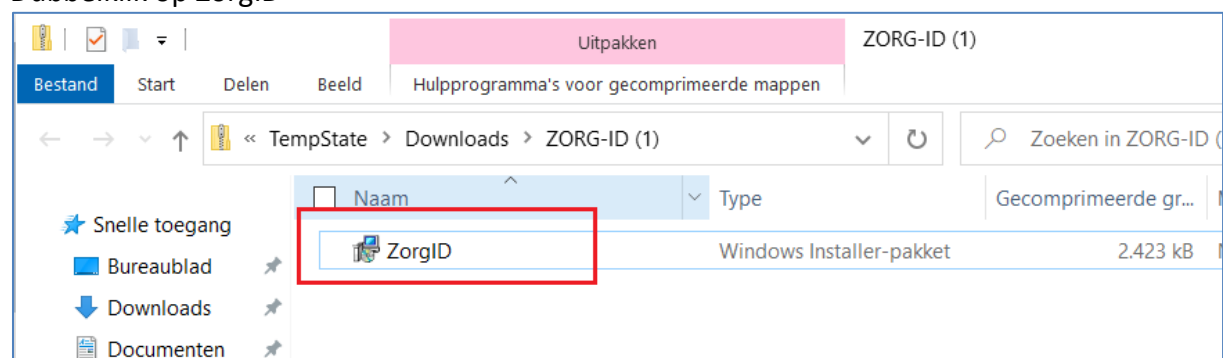

Handleiding installatie Zorg-ID 29-06-2023

Versie 3

Kies [Next]

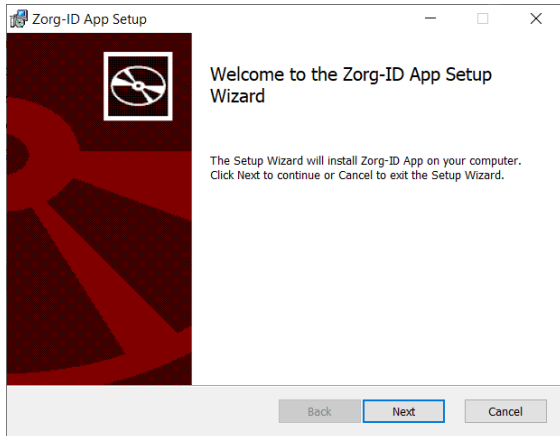

Kies [Next]

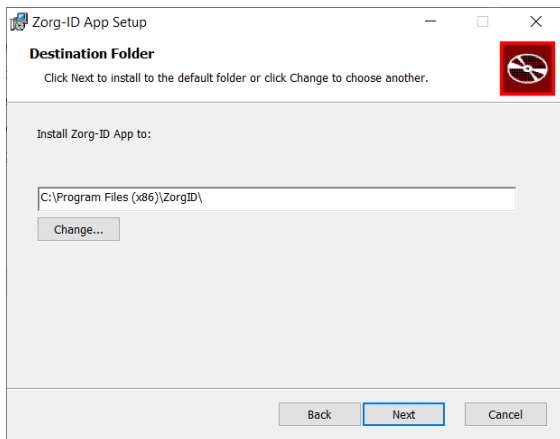

Kies [Install]

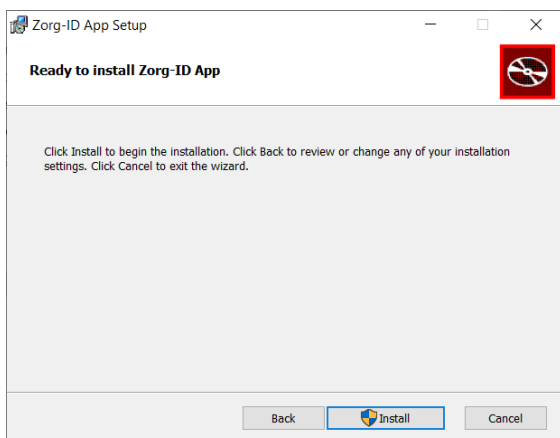

Handleiding installatie Zorg-ID 29-06-2023

Versie 3

Wanneer wordt gevraagd om toestemming kies Ja:



Wacht totdat de installatie voltooid is.

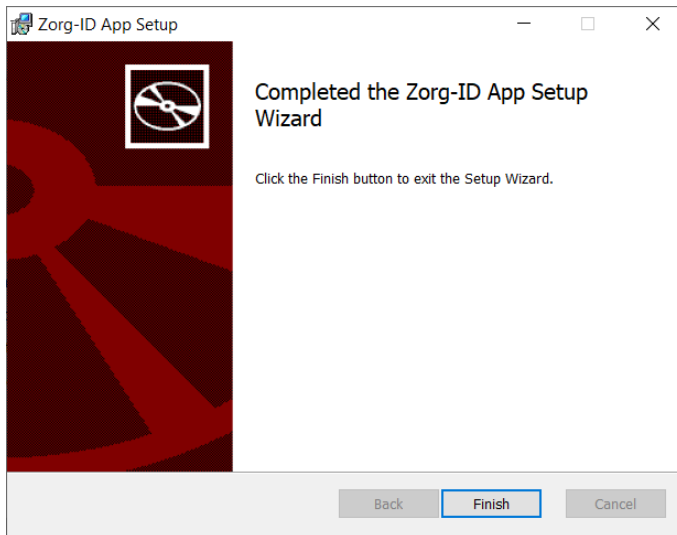

De installatie van Zorg-ID is voltooid: Klik [Finish]

(Eerste keer) inloggen met Zorg-ID

Ga naar

[https://zorgverleners.jbz.nl/Authentication/Authenticate/ZorgID?zpauth=ZorgIDAuthenticati
on&Source=%2f](https://zorgverleners.jbz.nl/Authentication/Authenticate/ZorgID?zpauth=ZorgIDAuthenticati&Source=%2f)

Kies “Zorg-ID App openen” als u niet automatisch wordt doorgestuurd naar de inlogpagina.

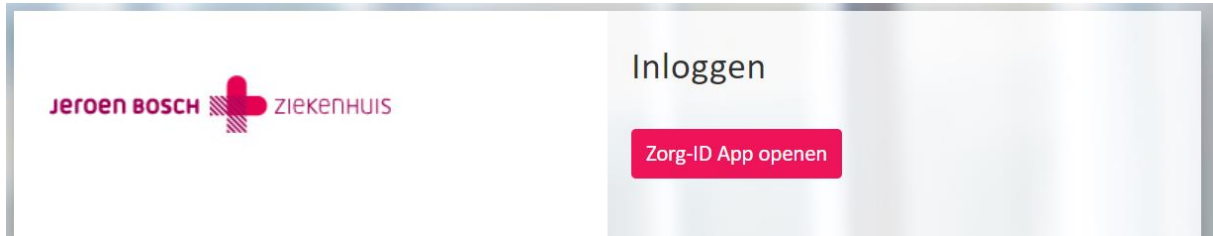

Windows 10

Wanneer u onderstaand scherm krijgt, vink dank de optie **Aan**: “Mijn keuze voor zorgid-koppelingen onthouden” en klik op [Koppeling openen].

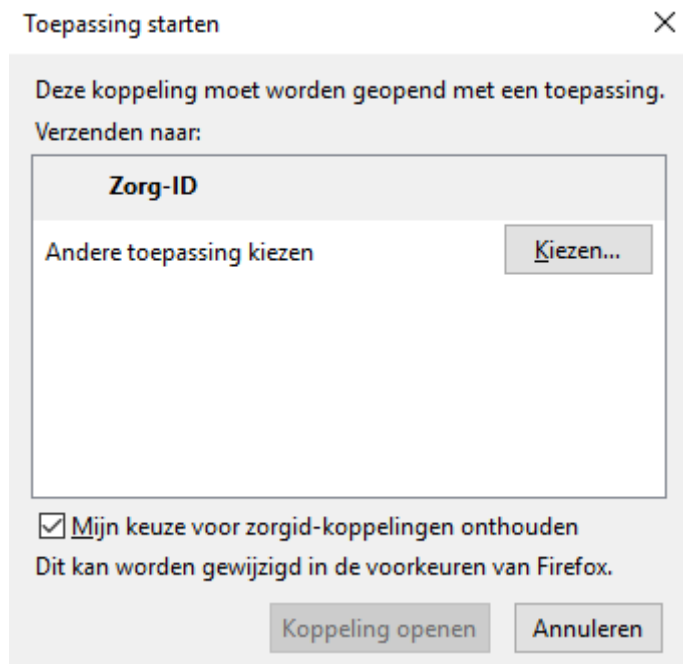

Handleiding installatie Zorg-ID 29-06-2023

Versie 3

Voer de UZI-PAS in de lezer als deze daar nog niet inzit.

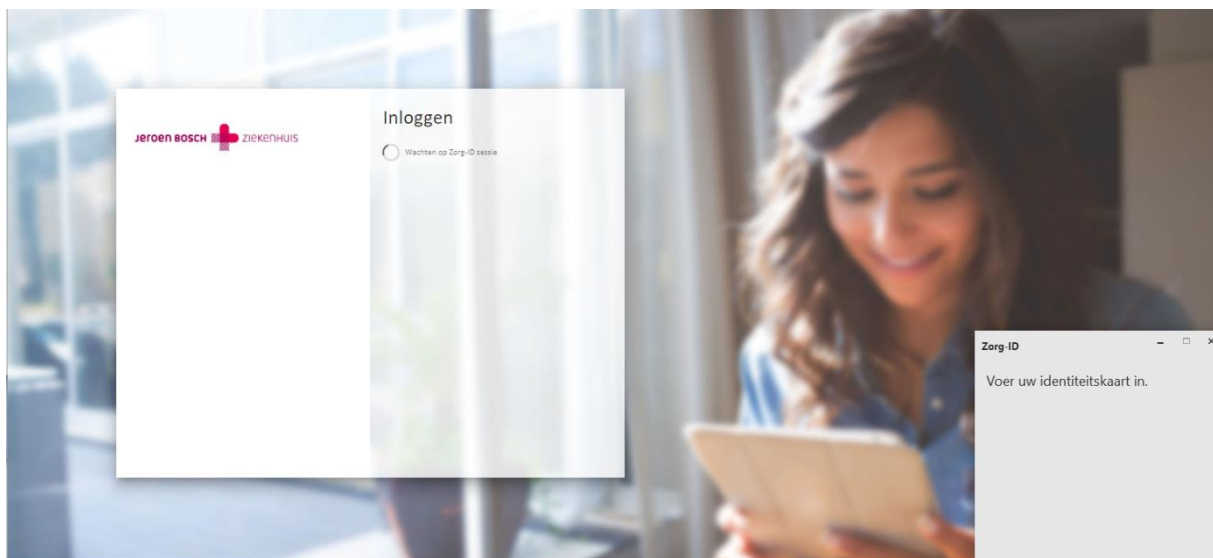

Voer de pincode van uw UZI-PAS in.

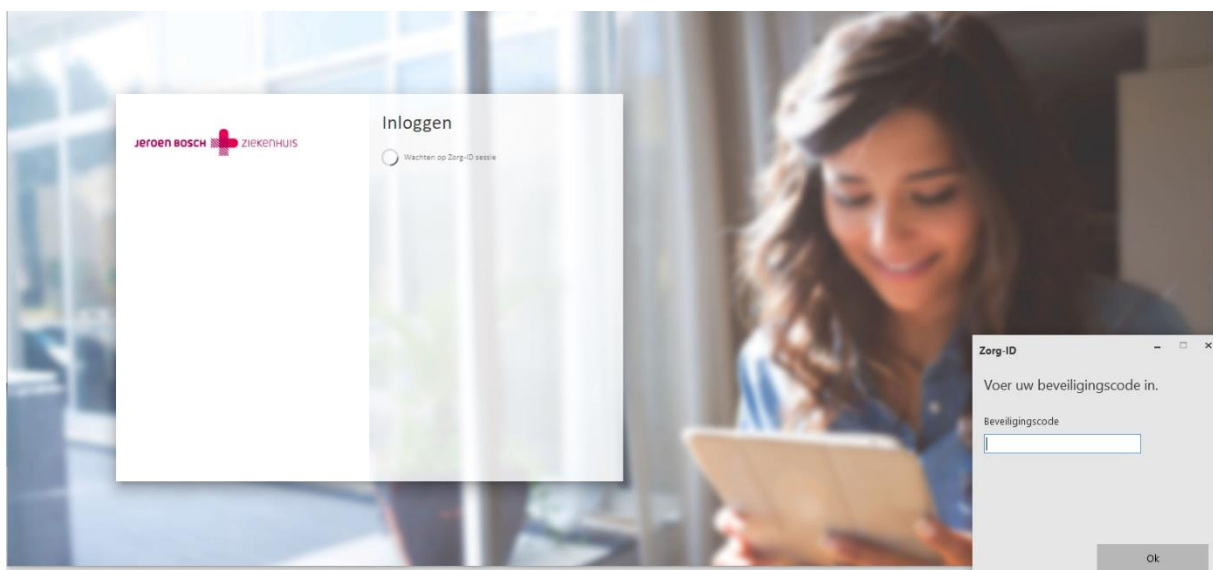

Geef toegang tot de identiteitskaart

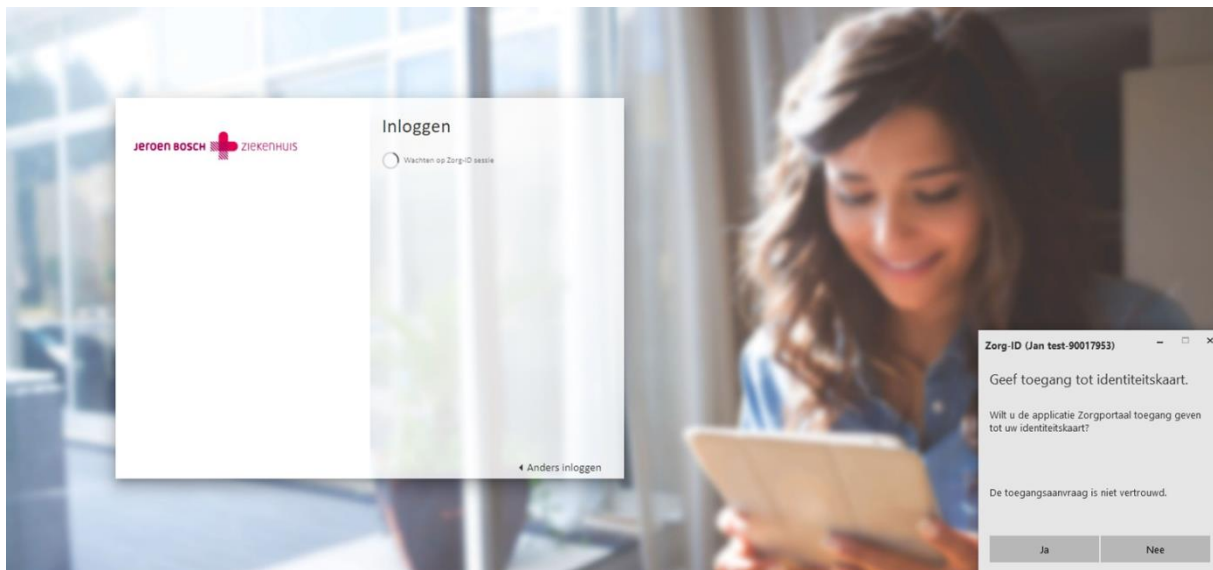

Bekende fouten

Fout: U hebt geklikt op inloggen 'Zorg-ID app openen' en u krijgt de volgende foutmelding:



Oplossing: De Zorg-ID app is niet goed geïnstalleerd. Installeer de Zorg-ID App opnieuw.