

Handleiding zendstation (homemonitor) reveal

Wat is wat?



De hartmonitor of Reveal

De arts brengt dit apparaatje in onder uw huid.



De activator of sleutelhanger

Gebruik bij klachten de activator of sleutelhanger. Uw hartritme wordt dan tijdens het moment dat u klachten heeft bewaard door de hartmonitor.



Het zendstation of homemonitor

Dit apparaat zorgt ervoor dat alle informatie die is opgenomen en bewaard in de hartmonitor, naar het ziekenhuis kan worden gestuurd.

Eerste keer aansluiten van de homemonitor

Waar moet u op letten?

- Zet het zendstation op het nachtkastje (maximaal op 2 meter van de plek waar u slaapt).
- Zet het zendstation niet te ver weg van een raam.

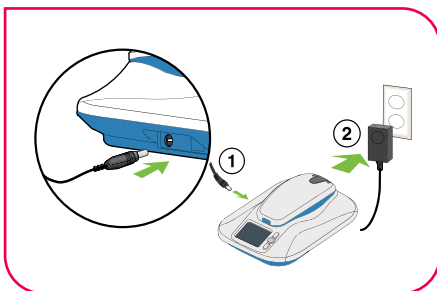
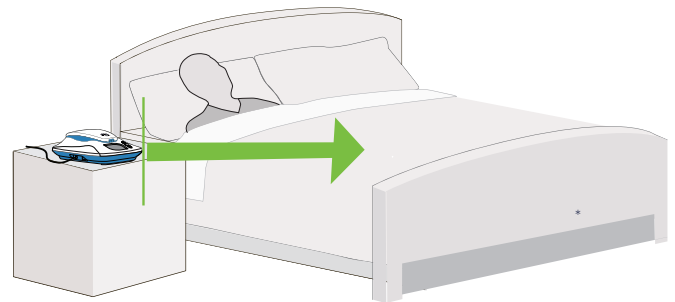

Stap 1:

- Haal het zendstation en het snoer uit de doos.
- Sluit de snoer aan op het zendstation en steek de stekker in het stopcontact.

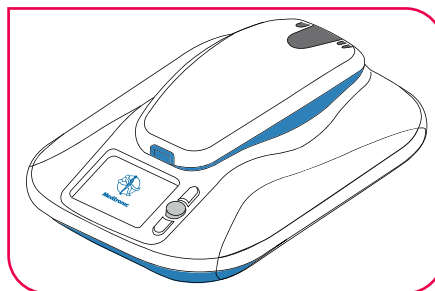

Stap 2:

- Het zendstation gaat aan.

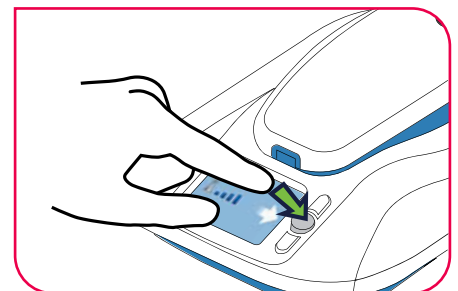

Stap 3:

- Druk op de grijze ronde knop naast de witte pijl. Het zendstation gaat het netwerk zoeken. Dit is niet uw wifinetwerk. Het zendstation werkt ook zonder wifi.
- Na ongeveer 12 uur kunt u het zendstation gebruiken.



Stap 4:

- De volgende ochtend stuurt u de gegevens zelf door. Volg hiervoor het stappenplan 'handmatige zending'.

- Als het zendstation geen netwerk kan vinden, ziet u het beeld hiernaast.
- Plaats het zendstation dan op een andere plek. Als het kan dichterbij een raam of buitenmuur.
- Ook kan het helpen het zendstation een (kwart of halve) slag te draaien.

Als de zending is gelukt, belt een laborant uit het ziekenhuis u op. LET OP: Dit gebeurt alleen na de eerste zending!

Handmatige zending

Elke week moet u zelf de gegevens van de hartmonitor doorsturen (handmatige zending). Het is belangrijk dat u dit steeds op een vaste dag doet.

Voor u is dit op:

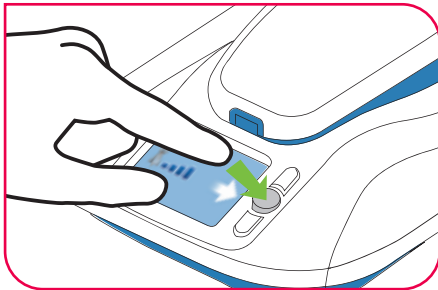

Stap 1:

- Druk op de grijze, ronde knop van het zendstation en pak de hoorn van het apparaat.



Stap 2:

- Houdt de hoorn boven de plaats van de hartmonitor (Reveal). Deze plaats kan voor iedereen anders zijn, de afbeelding hierboven is alleen als voorbeeld.
- U kunt dit over uw kleding doen.
- Er gaat een groen lampje branden op de hoorn als er contact is gemaakt (zie pijl).

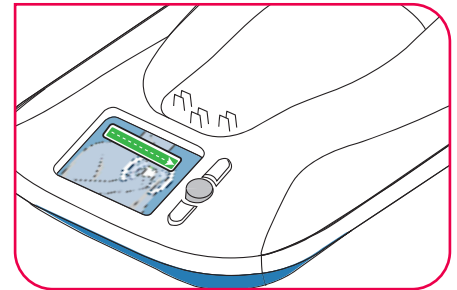

Stap 3:

- Verwijder de hoorn boven de hartmonitor (Reveal) niet zolang het balkje op het apparaat volloopt.
- Zodra dit klaar is, klinken er 2 piepjes.

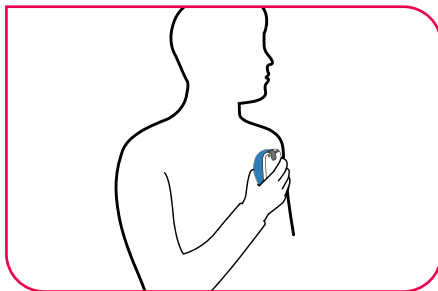

- Als u de hoorn niet op de goede plek houdt, ziet u op het zendstation het beeld hierboven.
- Beweeg de hoorn op en neer totdat het groene lampje gaat branden en de balk gaat vollopen. Dan houdt u de hoorn stil.

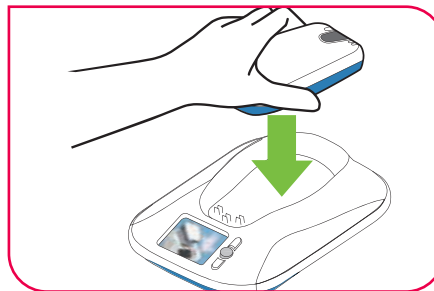

Stap 4:

- Leg de hoorn terug op het zendstation.

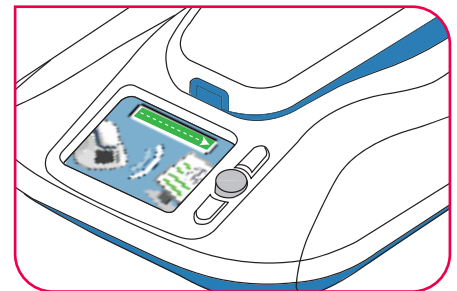

Stap 5

- Het zendstation stuurt de gegevens naar het ziekenhuis. Dit gaat vanzelf.
- Zolang het zendstation aan het zenden is loopt er een balkje vol.

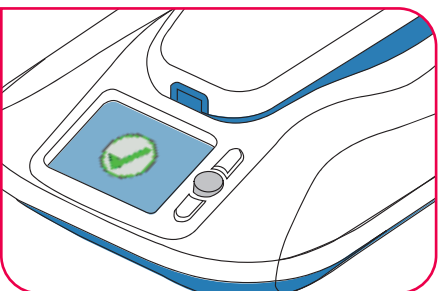

- Als het zendstation de gegevens heeft verstuurd, ziet u een groenvinkje op het scherm.



- Als u op de ronde knop drukt, komt er naast het vinkje te staan op welke datum u de laatste handmatige zending heeft gedaan.

Wat moet u doen als u klachten heeft?

Als u de klachten heeft waarvoor u de hartmonitor (reveal) heeft gekregen, is het de bedoeling dat u de Reveal activeert met de activator/sleutelhanger. Hierna moeten de gegevens (data) worden doorgestuurd zodat de gespecialiseerde medewerker deze kan beoordelen. Voor het doorzenden volgt u de stappen die hiervoor beschreven staan bij de handmatige zending.

Zodra u de zending heeft verstuurd, belt u (073) 553 22 21 (let op, alleen bereikbaar van ma t/m vrij van 08:30 tot 16:30 uur). Vertel dat u een zending heeft gedaan en welke klachten u had.

Wat kunt u doen bij een foutmelding?

Hieronder de meest voorkomende foutcodes:



1026 of 3230

De hoorn ligt niet goed op de basis waardoor de batterij leeg kan zijn.

Oplossing: til de hoorn op en leg hem opnieuw neer.



3248

De batterij van de hoorn is (bijna) leeg

Oplossing: leg de hoorn op de basis



- Het zendstation haalt nieuwe gegevens op (updates). Dit is 2 tot 3 keer per jaar.
- Raak het zendstation niet aan zolang u het beeld hiernaast ziet.
- Het updaten duurt ongeveer 10 tot 15 minuten.

Komt er een andere foutcode in beeld? Bel dan naar de Medtronic Carelink helpdesk. U vindt het telefoonnummer op de sticker op de hoorn van het zendstation.

*Komt u langer dan 7 dagen niet in de buurt van het zendstation, bijvoorbeeld door een vakantie? Geef dit dan van te voren aan ons door via telefoonnummer **(073) 553 22 21**. U mag het zendstation ook meenemen. Deze werkt wereldwijd zolang er een netwerk is.*