

Installatie Zorg-ID

Ga naar <https://www.vzvez.nl/zorg-id>

Scroll naar beneden en klik op "Download Zorg-ID Client APP"



Kies Openen

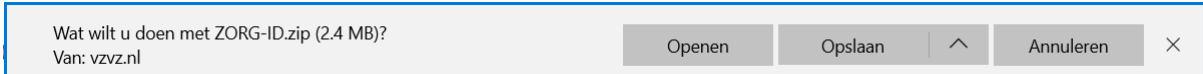

Dubbelklik op ZorgID

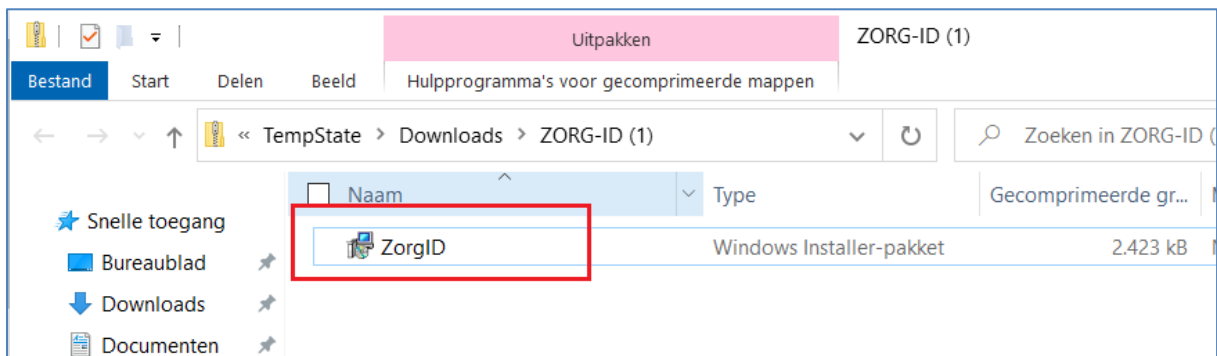

Handleiding installatie Zorg-ID 12-05-2020

Versie 1

Kies [Next]

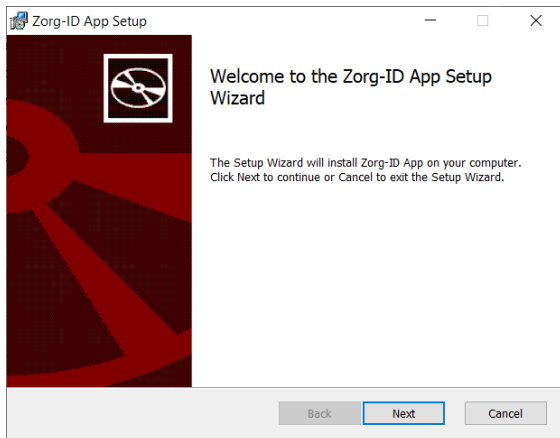

Kies [Next]

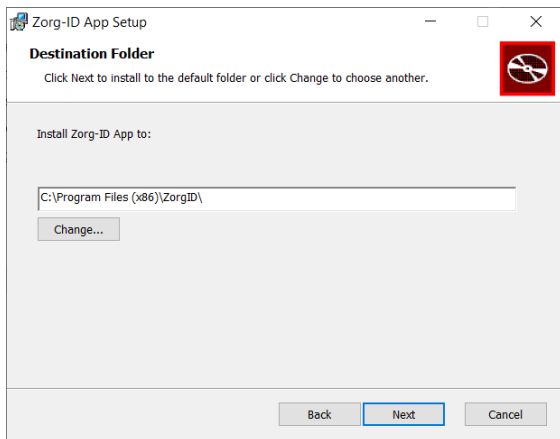

Kies [Install]

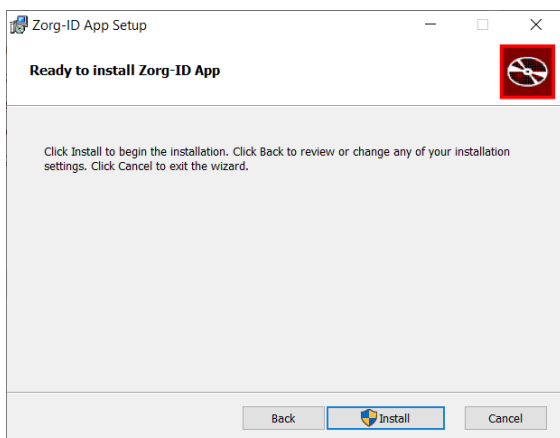

Handleiding installatie Zorg-ID 12-05-2020

Versie 1

Wanneer wordt gevraagd om toestemming kies Ja:



Wacht totdat de installatie voltooid is.

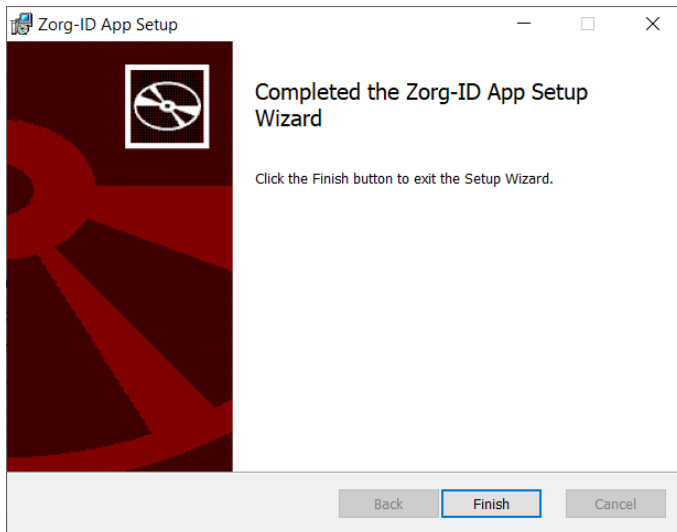

De installatie van Zorg-ID is voltooid: Klik [Finish]

(Eerste keer) inloggen met Zorg-ID

Ga naar <https://zorgverlener.jbz.nl/>
<https://zorgverlener.jbz.nl/layouts/15/ChipSoft/ZorgIdLogin.aspx>

Kies voor “Inloggen met Zorg-ID” als u niet automatisch wordt doorgestuurd naar de inlogpagina.

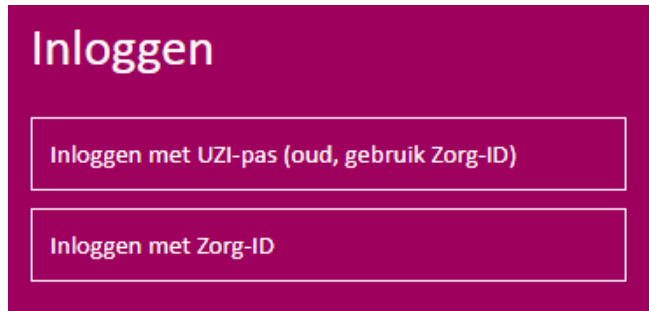

Klik op 'Zorg-ID App openen'

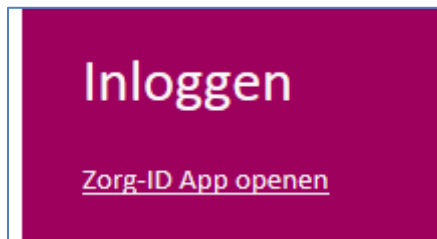

Windows 7

Wanneer u onderstaand scherm krijgt, vink dank de optie **uit**: “Altijd waarschuwen voordat dit type adressen wordt geopend” en klik [Toestaan].

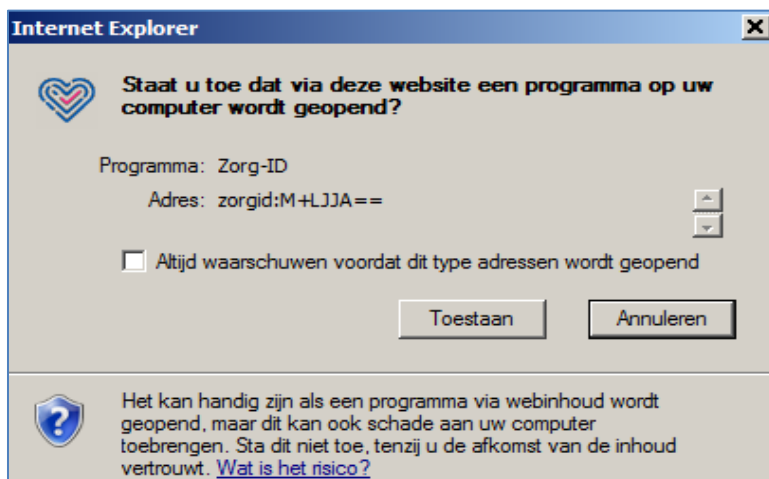

Wanneer u onderstaand scherm krijgt, vink dank de optie **aan**: “Deze waarschuwing niet meer voor dit programma weergeven” en klik [Toestaan].



Windows 10

Wanneer u onderstaand scherm krijgt, vink dank de optie **Aan**: "Mijn keuze voor zorgid-koppelingen onthouden" en klik op [Koppeling openen].

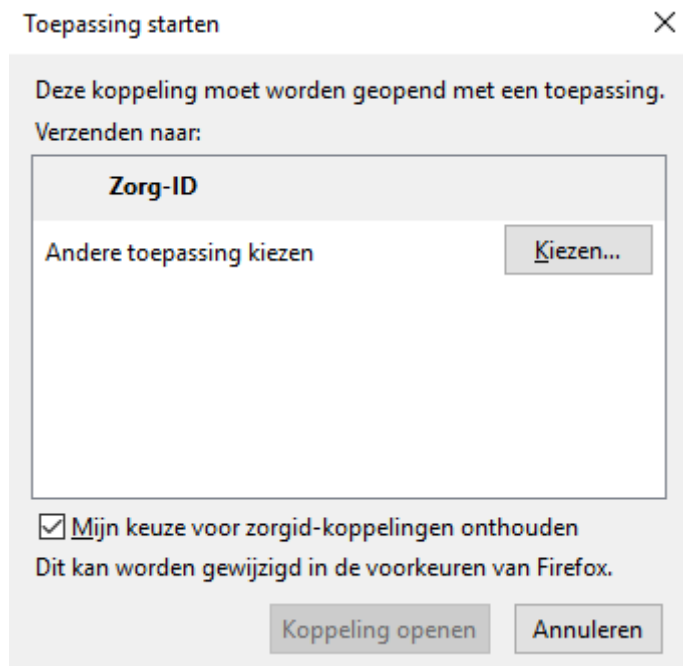

Voer de UZI-PAS in de lezer als deze daar nog niet inzit.

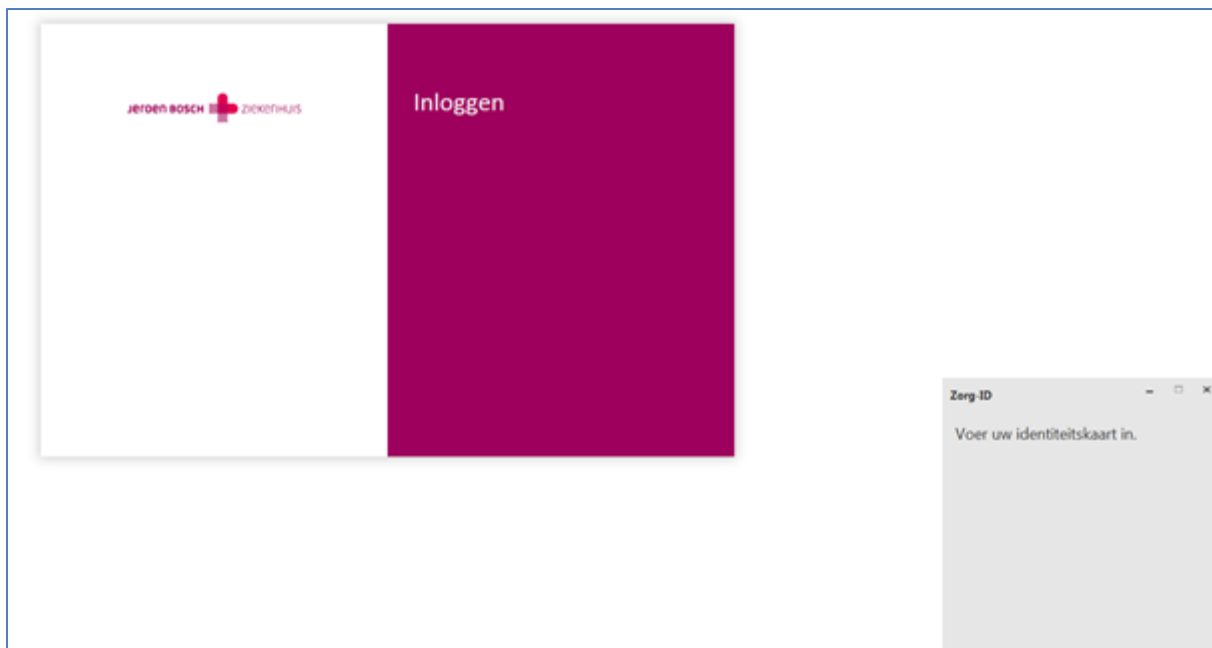

Voer de pincode van uw UZI-PAS in.

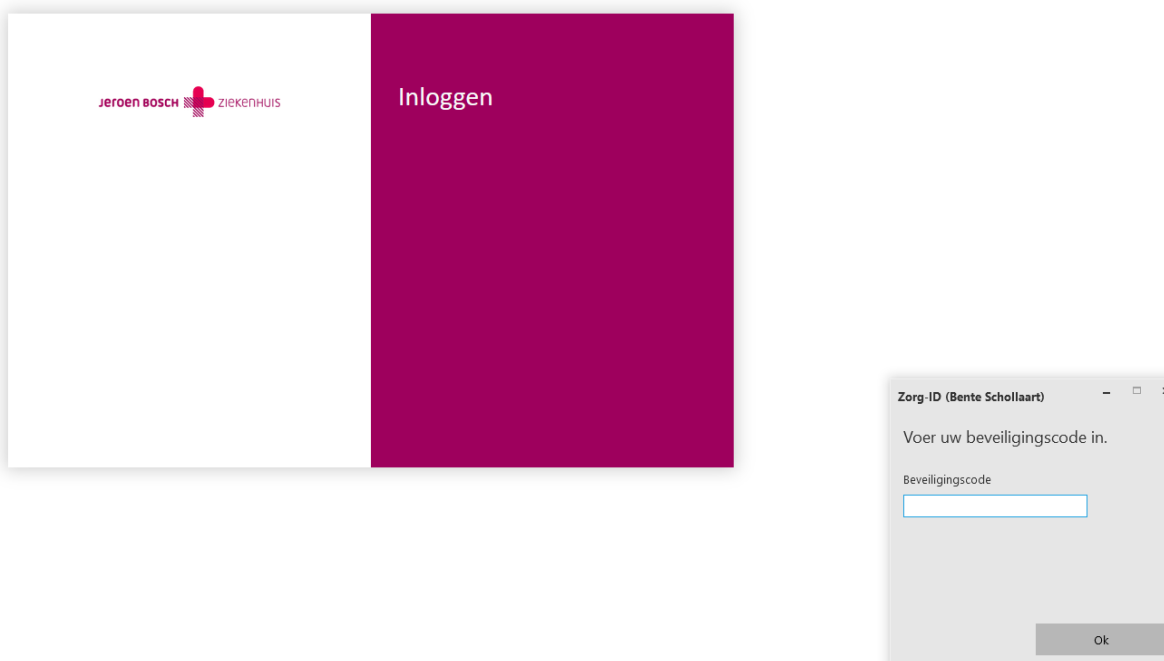

Geef toegang tot de identiteitskaart

Handleiding installatie Zorg-ID 12-05-2020

Versie 1

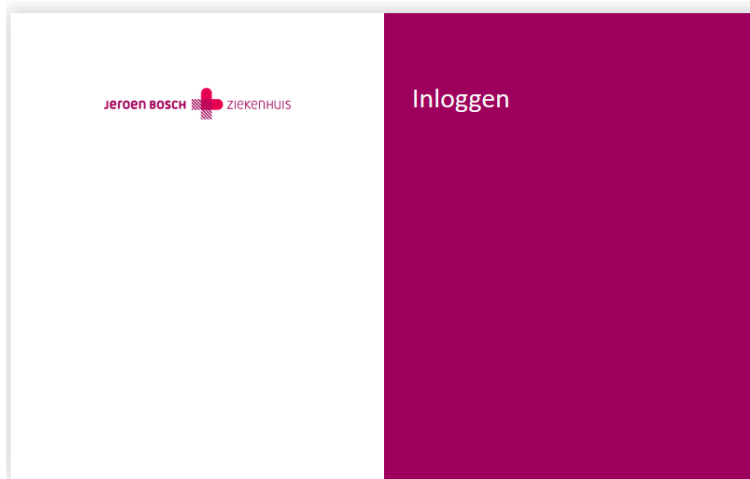

Bekende fouten

Fout: U hebt geklikt op inloggen 'Zorg-ID app openen' en u krijgt de volgende foutmelding:



Oplossing: De Zorg-ID app is niet goed geïnstalleerd. Installeer de Zorg-ID App opnieuw.